

শুভ

দানপত্র

দলিল







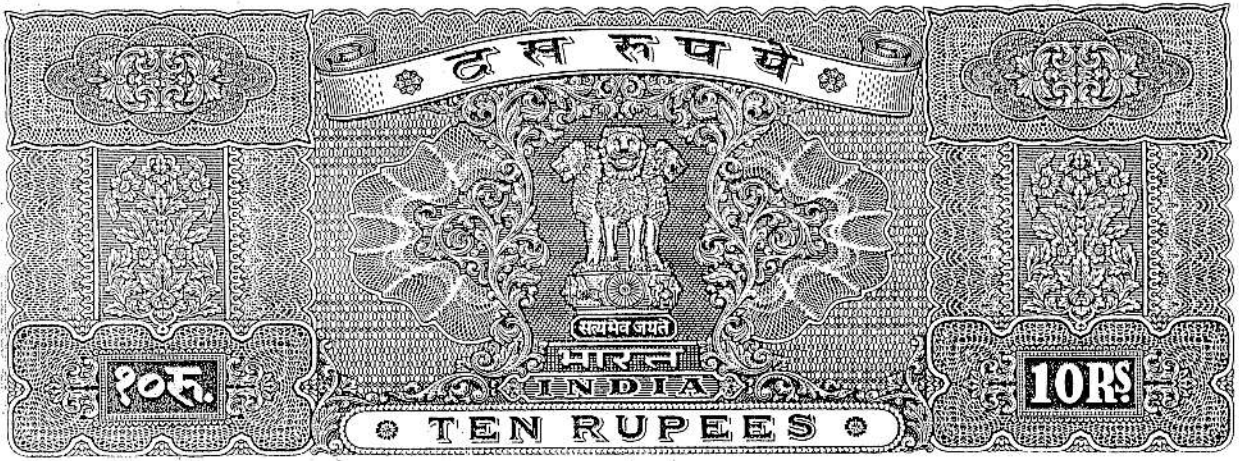

১০০০  
 Shadhu Sudam Sikder  
 Shanku Sikder  
 বৈষ্ণব মন্ডল  
 গিরীমন্ডল  
 Lily Mandol

দানপত্র দাতা-দাত্রী :- ১। শ্রীমতি হেমপুতা সিকদার,  
 স্বামী শ্রীগীষ্ম মহেশ্বর নাথ সিকদার,  
 জাতি- হিন্দু, পেশা- গৃহস্থালী,  
 সাং- ৫ নং গর্ভনমেস্ট স্কীম,  
 পোঃ বেঙ্গল এনামেল, থানা- নোয়াখাড়া,  
 জেলা- উত্তর ২৪ পরগনা ।

২। শ্রী মধুসূদন সিকদার,  
 পিতা শ্রীগীষ্ম মহেশ্বর নাথ সিকদার,  
 জাতি- হিন্দু, পেশা- চাকুরী,  
 সাং- শান্তিনগর, পোঃ বেঙ্গল এনামেল,  
 থানা- টিটাগড়, জেলা- উত্তর ২৪ পরগনা ।



হেফাজতুল ইসলাম

Mochm Sudan Sikder

Hanfu Sikder.

বেবা হুন্দুল

ফিরোজ আলহাও

Dily Mandal.

:: 0 ::

০। শ্রী অম্বট সিদ্ধকার,

পিতা সুগায়ু মহেশ্দ্র নাথ সিদ্ধকার,

জাতি- হিন্দু, পেশা- ব্যবসা,

সং- ৫ নং গভনমেন্ট স্কীম,

পোঃ বেঙ্গল এনামেল, থানা- নোয়াপাড়া,

জেলা- উত্তর ২৪ পরগনা।

৪। শ্রীমতি রেবা মন্ডল,

স্বামী শ্রী বেনগাল মন্ডল,

জাতি- হিন্দু, পেশা- গৃহস্থালী,

সং- সোদপুর, অমরাপুরী কলোনি,

থানা- ঘোলা, জেলা- উত্তর ২৪ পরগনা।

৫। শ্রীমতি মিলি হালদার,

স্বামী শ্রী তপন হালদার,

জাতি- হিন্দু, পেশা- গৃহস্থালী,

সং- ইছাপুর, পশ্চিম বিধান পল্লী,

থানা- নোয়াপাড়া, জেলা- উত্তর ২৪ পরগনা।

৬। শ্রীমতি মিলি মন্ডল,

স্বামী শ্রী খগেন মন্ডল,

জাতি- হিন্দু, পেশা- গৃহস্থালী,

সং- শ্যামনগর, কমলপুর,

থানা- জগদল, জেলা- উত্তর ২৪ পরগনা।

\*\*\*\*\*

কস্য লুভ দানপত্র মিদং কার্যায়ত্নাগে :-

১২৪৫/১৩/১৯২৪

Madhu Sudan Sikder

Hankar Sikder

১১১১

১১১১

Dily Mandal

জেলা- উত্তর ২৪ পরগনা, থানা- নোয়াপাড়া, এ. ডি. এস. আর. ও. বারাকপুরের  
সামিল মোজা ইছাপুর গ্রামে রে, এল, নং- ৩, আর এস. ৬৭২২ ( পি ) নং দাগে  
এল. ও. পি ৪৪ নং পুটে কমবেশী ৪ (চার) কাঠা বাসু জমি যাহা সুগীয় মহেশ্দু নাথ  
সিকদার মহাশয় পূর্ব পাকিস্তান তথা বর্তমান বাংলাদেশ হইতে আগত উদ্ভাসু বিধায়  
পশ্চিমবঙ্গ সরকারের আন ও উদ্ভাসু পুনর্বাসন দপ্তর হইতে ০৭/০৩/১৯২০ তারিখে উত্তর  
২৪ পরগনা জেলার এ্যাডিশনাল ডিস্ট্রিক্ট রেজিস্ট্রী অফিসে রেজিস্ট্রীকৃত ১ নং বহির  
৩ নং ভল্যুমেস ৯৭ হইতে ১০০ নং গৃষ্ঠায় নকলীকৃত ১৭৫ নং দানপত্র দলিলমূলে প্রাপ্ত  
হইয়া তাহাতে ইটের দেওয়াল টালির ছাউনীসুও গৃহাদী নির্মান করিয়া স্ত্রে স্ত্রুবান  
ও ভোগদখলীকার বিদ্যমান থাকাবশ্যায় ইহলোক ত্যাগ করিলে পর তৎতৎ সম্পত্তি  
অত্র আমি ১ নং দাস্তী স্বামীর ওয়ারিশানসূত্রে এবং অত্র ২, ৩, ৪, ৫ ও ৬ নং দাতা-  
দাস্তী ও অত্র গৃহীতা পিতার ওয়ারিশানসূত্রে প্রাপ্ত হইয়া তাহাতে যৌথভাবে স্ত্রুবান  
স্ত্রুবতী ও স্ত্রুবতী এবং মালিক ভোগদখলীকার, দখলকারিনী বিদ্যমান আছি ।

এবমগুকারে আমরা দাতা-দাস্তী সমুদয় এবং অত্র গৃহীতা উক্ত রূপে অর্জিত  
মোট ৪ (চার) কাঠা 'বাসু' শ্রেণীতুও সম্পত্তিতে এক লগ্রে যৌথভাবে স্ত্রুবান,  
স্ত্রুবতী ও মালিক ভোগদখলীকার, দখলকারিনী বিদ্যমান আছি ।

প্রকাশ থাকে যে, উপরোক্ত সম্পত্তিতে অত্র দানপত্র দাতা-দাস্তী ও অত্র গৃহীতা  
গুতেকে অধিকতর  $\frac{১}{১}$  স্ত্রুবানের মালিক বিদ্যমান আছি ।

বেঙ্গল প্রজাতন্ত্র  
Nedhu Sudan Sikder

Hanhu Sikder.  
বেঙ্গল প্রজাতন্ত্র  
শ্রীমান হানু সিং  
Lily Mandal.

একনে তুমি অত্র দানপত্র গ্রহীতা আমার অর্থাৎ অত্র ১ নং দাশীর মধ্যম পুত্র এবং  
আমাদের ২ নং, ৩ নং, ৪ নং, ৫ নং ও ৬ নং দাতা-দাশী সকলের মধ্যম ভ্রাতা  
হইতেছ। তুমি আমাদের অর্থাৎ অত্র ১ নং দাশী, ২ নং দাতা ও ৪ নং দাশীর  
যথেষ্ট স্নেহ ও ভালবাসার এবং আমাদের অত্র ৩ নং দাতা, ৫ ও ৬ নং দাশীর  
যথেষ্ট শ্রদ্ধা-ভক্তির পাত্র হইতেছ। তুমি আমাদের অর্থাৎ অত্র ১ নং দাশী, ২ নং  
দাতা ও ৪ নং দাশীকে যথেষ্ট শ্রদ্ধা-ভক্তি এবং আমাদের অর্থাৎ অত্র ৩ নং দাতা  
ও ৫ নং ও ৬ নং দাশীকে যথেষ্ট স্নেহ ও ভালবাসা দিয়া আসিতেছ। সেইহেতু  
তোমার পুত্রি ভালবাসা বশতঃ ও তোমার ভবিষ্যৎ হিতার্থে উপরোক্ত সম্পত্তির  
অঙ্গরে দলিল সঙ্গীয নকশায় 'লাল' বর্ণের বর্ডার দ্বারা বেষ্টিত ও প্লট নং- 'এ'  
রূপে নির্দিষ্ট ২ (দুই) কাঠা জমি ও তদুপস্থিত সম্পত্তিতে আমাদের অর্থাৎ দান-  
পত্র দাতা-দাশীর সমুদয়-এর  $\frac{৬}{৭}$  ভূভাগ সম্পত্তি দান করিয়া অপর শাস্ত্রিলাভের  
বাসনা করিতেছি। অত্র দানপত্র দলিলমূলে আমাদের নিম্ন উল্লিখিত বর্ণিত সম্পত্তি  
যাহার আনুমানিক মূল্য- ২,০০,০০০\*০০ ( দুই লক্ষ ) টাকা তাহা সম্পূর্ণ নির্দায় ও  
নির্দোষ অবশ্যই অত্র দলিল গ্রহীতা তোমাকে নিঃশর্তে দান করিয়া দিয়া ও উক্ত  
দানকৃত সম্পত্তিতে আমাদের শ্রুত তোমাকে যথারীতি খাস খোলসা দখল পুদান  
পূর্বক স্বীকার, অঙ্গীকার ও প্রকাশ করিতেছি যে, অত্র দলিল দ্বারা দানকৃত সম্পত্তিতে  
অত্র দাতা- দাশী আমাদের এযাবৎকাল যাহা কিছু স্ত্রু-স্বামীত্ব, লভ্য, হক-হকিয়ৎ  
শাওনা, দাবী-দায়্যা ছিল বা আছে তৎসমুদয় অন্য হইতে চিরতরে বিলুপ্ত হইয়া

শ্ৰীমন্তেজিগুৰু

Madhu Sudan Sikder

Hanki Sikder.

বেটা ফুট

১৯৯১-১৯৯৩

Dily Mandal.

:: ৬ ::

অম দলিল গৃহীতা তোমার অনুকূল বৰ্জিল এবং অতঃপর হইতে দলিল গৃহীতা তুমি আমাদের  
শহলে সকল অফিস-কাছারী, আদালতে সহ সকল সম্ভাব্য শহলে তোমার নিজ নাম পত্তন  
পূর্ব সন, সন খাজনা দি ও ট্যাক্সাদি পুদানে ও রসিদ গৃহনে ওয়া রিশান ও শহলাতি শিও-  
গনএমমে দান, বিএম্ম, বম্বধক পুতুতি যাবতীয় হস্তান্তর ও দায়াবম্বধকরনের কমতায়ুও  
যদুজ্জামতে পরমসুখে ভোগদখল করিতে থাকে। তাহাতে অম দাতা-দাত্ৰী আমরা বা  
আমাদের অপর কোন ওয়া রিশান ও শহলাতি শিওগনএমমে কেহ কোনপুকার দাবী-দাওয়া  
ও বাধা -বিঘ্ন সৃষ্টি করিতে পরিবে না বা পারিবে না, অথবা করিলেও তাহা সৰ্বদা,  
সৰ্বাদালতে বাতিল ও নামজরুর বলিয়া গণ্য হইবে। পুকাশ থাকে যে, দলিল দাতা-  
দাত্ৰী আমরা ইতিপূর্বে অম দলিল দ্বারা দানকৃত সম্পত্তি বা উহার কোন অংশ ইতিপূর্বে  
কোনপুকারে হস্তান্তরিত বা দায়াবম্বধ করি নাই বা উক্ত সম্পত্তি কোন দেবোত্তর বা  
পট্টোত্তর সম্পত্তি নহে বা উক্ত সম্পত্তিতে কোন এ্যাকুইজিশান বা রিকুইজিশান নাই  
বা হইবার পক্ষে কোনও নোটিশ জারী নাই বা উক্ত সম্পত্তিতে আমাদের কোনও  
অংশীদার নাই বা উহা আমরা ছাড়া অপর কাহারও কোন স্ত্রু নাই এবং উক্ত সম্পত্তি  
অম দলিল দাতা-দাত্ৰী আমরা; অম দলিল গৃহীতা তোমাকে সম্পূর্ণ নির্দায় ও নির্দায়  
অবস্থায় নিঃশর্তে দান করিয়া ও উক্ত দানকৃত সম্পত্তিতে স্বীতিমতো খাস খোলসা দখল  
পুদান পূর্বক চিরতরে নিঃস্রুত, নিঃস্রুতা ও দখলচ্যুত, দখলচ্যুতা হইলাম।

পুকাশ থাকে যে, অম দলিলের যদি ভবিষ্যতে কোনও তুল-ত্বাণ্ডি পুকাশিত  
হয় তৎজন্য অম দলিল দ্বারা দানকৃত সম্পত্তি দলিল গৃহীতা তোমার ভোগদখলের কোনও



হেঙ্গপুতাজিকম্বর

Madhu Sudan Sikder

Kamhi Sikder

বেবা ঝালুত

মহল-মালদা

Sily Mandal

:: ৭ ::

অসুবিধার সৃষ্টি হয় তবে তোমার অনুরোধে আমরা উপযুক্ত সংশোধনী দলিল তোমার  
অনুকূলে যথারীতি সম্পাদন ও রেজিস্ট্রী করিয়া দিয়া উক্ত ভুল-ত্রুটি দূরীভূত করিয়া  
অত্র দলিল দ্বারা দানকৃত সম্পত্তিতে অত্র দলিল গ্রহীতা তোমার স্ত্রু স্ত্রু ও কায়েম করিয়া  
দিব ।

এতদর্থে স্বেচ্ছায়, সুস্থ পরীরে, সজ্ঞানে, সরলমনে, অন্যের বিনা পুরোচনায়  
অত্র দলিলের মর্ম সম্যক্রূপে অবগত হইয়া নিম্নলিখিত ইসাদীগনের সাক্ষাতে অত্র দানকৃত  
দলিল যথারীতি সম্পাদন ও রেজিস্ট্রী করিয়া দিলাম ।

ইতি- তারিখ- ইংরাজী ২০০৩ সালের ১২ই জুন  
বাংলা ১৪১০ সনের- ২৮শে চৈত্র

:: দানকৃত সম্পত্তির তপশীল পরিচয় ::  
\*\*\*\*\*

জেলা- উত্তর ২৪ পরগনা, থানা- নোয়াপাড়া, এ. ডি. এস. আর. অফিস বারাক-  
পুরের সামলি মৌজা ইছাপুর গ্রামে জে.এল.নং- ৩, আর.এস. ৬৭২২ (পি) ছয় হাজার  
সাতশত বাইশ নং দাগে এল.ও. পি ৪৪ নং প্লটসিহত আমাদেবর অর্থাৎ অত্র দাতা-দাতীগণের  
ও অত্র গ্রহীতার যৌথ স্ত্রু দখলীয়া অত্র সর্দীয় নকশায় 'লাল' বর্ণের বর্ডার দ্বারা বেষ্টিত  
ও প্লট নং- 'এ' রূপে নির্দিষ্ট কমেবশী ২ (দুই) কাঠা 'বাস্ত' জমি মায় তদুপরিষ্টিত  
ইটের দেওয়াল টালির ছাউনীমুণ্ডগৃহাদির অন্দরে আমাদেবর অর্থাৎ অত্র দাতা-দাতীগণের  
অবিতণ্ড -  $\frac{৬}{১}$  স্ত্রুভাংশের সম্পত্তি অত্র দানকৃত দ্বারা দানকৃত হইতেছে ।

অত্র দানের কলে তুমি অত্র গ্রহীতা তোমার নিজস্ব -  $\frac{২}{১}$  স্ত্রুভাংশ লইয়া তুমি  
সর্বমোট 'এ' প্লটভূণ্ড ২ (দুই) কাঠা 'বাস্ত' জমি মায় তদুপরিষ্টিত ইটের দেওয়াল টালির

হেঙ্গপুতাজিকম্বর

সম্পত্তি জিকার

Madhu Sudan Sikder

Shanku Sikder

বৈষ্ণব মন্ডল

বালি মন্ডল

Lily Mandal

ছাউনমীমুণ্ড গৃহাদীর একক নিবৃতি সূত্রে মালিক হইলেন । অত্র সম্পত্তি উত্তর বারাকপুর পৌরসভার ১১ নং ওয়ার্ডের ৩৪৪(৩৭২) নং হোলডিং ভুক্ত হইতেছে । অত্র সঙ্গী মকশা অত্র দলিলের একাংশ বলিয়া গণ্য হইবে ।

যাহার চৌহদ্দি :-

- উত্তরে :- পুকুর ( এল.ও.পি নং- ৪৭ ) ।
- দক্ষিণে :- অত্র সঙ্গী মকশার পুট নং- 'বি' ।
- পূর্বে :- ২০'-৬'' পৌরসভার রাস্তা ।
- পশ্চিমে :- তরফ দাসের বাড়ী ( এল.ও.পি নং- ৪৫ ) ।

\*\*\*\*\*

পরিচয় :-

মৌজা- ইছাপুর, পৌরসভা- উত্তর বারাকপুর, ওয়ার্ড নং- ১১, জমির শ্রেণী- বাঙ্গা, দানকৃত জমির পরিমাণ- ১২৩৪'২৮ বর্গফুট, দানকৃত টালির ছাউনমীমুণ্ড গৃহাদির পরিমাণ- ২১৪'২৮ বর্গফুট, অবস্থান- পলতা ৫ নং গভঃ স্কীম ।

আমি অত্র দানকৃত গৃহীতা অত্র দানকৃত সম্পত্তি সানন্দে গ্রহন করিলাম ।

Manu Sikder

( দানকৃত গৃহীতার স্বাক্ষর )

স্বাক্ষরকারক :-  
Ramen Madhu  
E.S.No-F 856/785 of 1994  
( শ্রী রমেন মধু )  
এ্যাডভোকেট,  
বারাসাত কোর্ট ।

টাইপকারক :-  
সিমান চক্রবর্তী  
( শ্রী সিমল চক্রবর্তী )  
৩, চি.সি.সি. ৩, কলকাতা

ইসাদী :-  
১। Kamtek Debrath  
5 No- Scheme . palta  
২। Nitya gopal Das  
Palta (5 No) Sekeem  
Po- Bengal Camel.  
Dist- 24 PGS. (N)

H/O. TARUN DAS [L.O.P.-43]

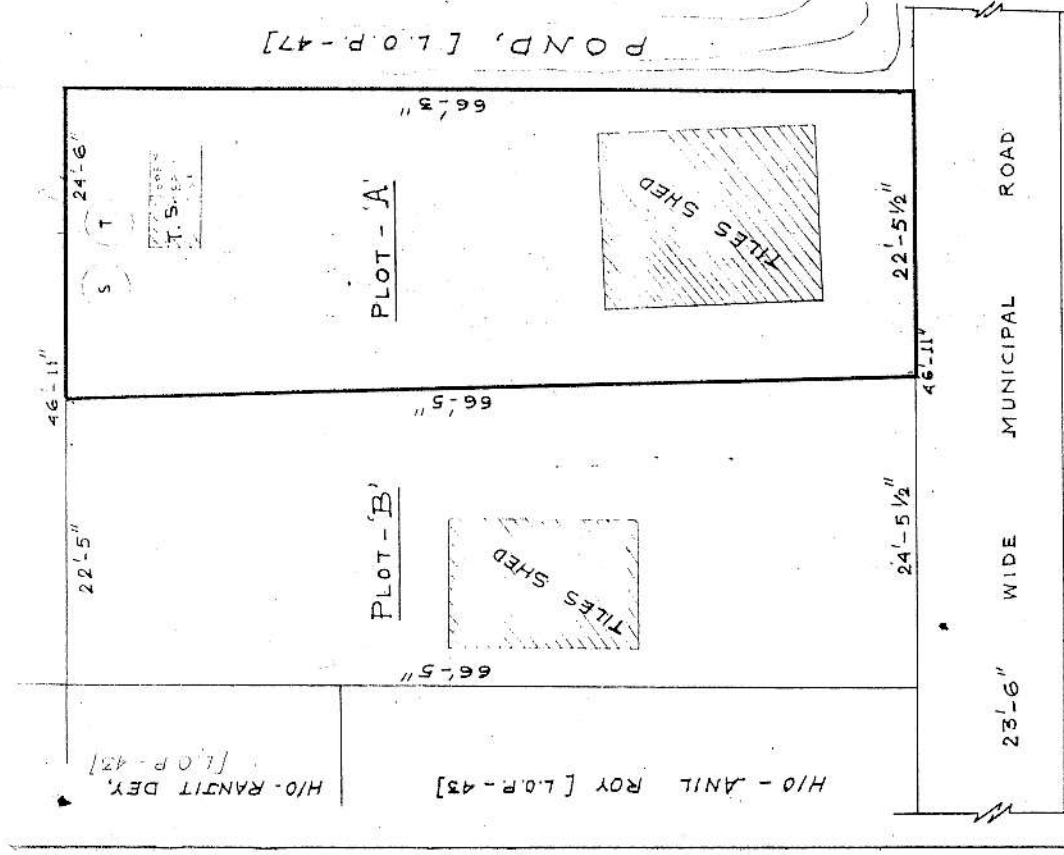

H/O. RANJIT DEY [L.O.P.-43]

H/O - ANIL ROY [L.O.P.-43]

Prady Kumar Hira  
04/16/2003

APPROVED L.B.S. of North Barrackpore Municipality  
Muzoo No. PC/2215/564/LD

SITE PLAN OF THE PROPERTY OF LATE MAHENDRA NATH SIKDER, OF HOLDING NO. - 344 (372), AT PALTA, ICHAPORE GOVT. SCHEME No. 5, IN WARD NO. - 11, UNDER NORTH BARRACKPORE MUNICIPALITY.

LAND BEARING L.O.P. NO. - 44, R.S. DAG NO. - 6722(P), KHATIAN NO. - NII, MOUZA - ICHAPORE, J.L. NO. - 3, UNDER P.S. - NOAPARA, DIST. - N. 24 PARGANAS.

\* TOTAL AREA OF LAND (PLOT-'A'+PLOT-'B') = 4 COTT. ONLY.

INDEX		LAND AREA	COVERED AREA
PLOT - 'A'	MANTU SIKDER	2 COTT. ONLY	240 SFT.
PLOT - 'B'	JHANTU SIKDER	2 COTT. "	150 SFT.

NOTE: \* DIMNS. WILL BE MORE OR LESS, OR SAME.  
\* PLOT AREA SHOWN IN RED. ---  
\* SCALE - 1" = 10'-0"

*Handwritten signatures:*  
Madhu Sider Siker  
Hanta Siker  
Jit Siker  
Prady Kumar Hira  
dily Mandal.

SIGN. OF DONERS

Madhu Siker

SIGN. OF DONEE